avenir Sarlat
PÉRIGORD NOIR

Nos actualités

Ils nous ont rejoints !

De **nouveaux commerçants** nous ont rejoints au mois d'avril :

- **Under Escape**
- **Céramiste**
- **Frenchy Lili**
- **Faurie Renault Sarlat**
- **Leeloo Immobilier**
- **Alain Afflelou**

Bienvenue à tous et merci pour votre adhésion !

La Mode qui Roule !

Retour sur la 6e édition de La Mode qui roule.

La 6e édition de *La Mode qui roule* a une nouvelle fois été un véritable succès, confirmant l'engouement du public pour cet événement devenu incontournable à Sarlat.

Tout au long de la journée, les commerçants participants ont présenté leurs collections dans une ambiance conviviale, dynamique et résolument festive. Fidèle à son concept, l'événement a une nouvelle fois surpris et enchanté le public avec l'arrivée des mannequins en voiture et à vélo, au rythme des défilés et des mises en scène.

L'énergie de cette édition a été largement portée par un présentateur particulièrement inspiré, qui a su mettre l'ambiance, rythmer les passages et entraîner le public dans une atmosphère joyeuse et chaleureuse. Sa bonne humeur communicative a contribué à faire de cette journée un moment aussi professionnel que festif.

Les visiteurs ont ainsi pu découvrir les tendances de la saison, apprécier la diversité des boutiques locales et redécouvrir le savoir-faire des commerçants du territoire, le tout dans une atmosphère détendue et animée.

L'association Avenir Sarlat tient à remercier chaleureusement l'ensemble des commerçants participants, les bénévoles mobilisés, ainsi que le public venu nombreux partager ce moment festif. Un remerciement tout particulier est adressé à nos partenaires : **Happy Radio, la Ville de Sarlat, la Communauté de Commune Sarlat Périgord Noir, le Point Information Jeunesse et Rêves Mécaniques**, ainsi qu'aux équipes techniques pour leur implication et leur soutien précieux.

Cette 6e édition confirme une nouvelle fois que *La Mode qui roule* est un rendez-vous fédérateur, où se mêlent élégance, créativité et convivialité.

Rendez-vous l'année prochaine pour une édition encore plus festive, encore plus créative… et toujours aussi chaleureuse !

Cliquez-ci pour voir les photos.

Prochaine Assemblée Générale le 28 mai

SAVE THE DATE :

Notre Assemblée Générale le 28 mai !

Le jeudi 28 mai à 19h00, nous vous donnons rendez-vous pour notre Assemblée Générale annuelle au Plaza Madeleine. Ce sera l'occasion de faire le point sur nos actions menées en 2025 et de vous présenter nos perspectives pour l'année à venir.

Nous espérons vous retrouver nombreux pour ce temps fort de la vie de l'association.
À l'issue de la réunion, un apéritif dinatoire vous sera offert.

Les animations de l'été

Profitez de la Navette estivale pour booster votre visibilité !

Cet été, Avenir Sarlat renouvelle son opération Navette pour faciliter l'accès au centre-ville… tout en offrant aux commerçants une opportunité de communication ciblée auprès des touristes !

3 formats pour promouvoir votre activité :

📘 **Encart dans la brochure estivale**
15 000 exemplaires diffusés dans les offices de tourisme, campings, hôtels et hébergements du Périgord Noir.

🚌 **Publicité sur les navettes**
Votre message visible sur les bus lors des rotations quotidiennes à travers Sarlat.

📦 **Flyers dans le pack touristique**
Distribués directement aux visiteurs tout au long de la saison.

Pourquoi participer ?

Mettez en avant votre commerce, vos offres et vos bons plans estivaux à tarif avantageux, auprès de milliers de visiteurs.

📌 Tous les formats et tarifs sont détaillés ci-dessous.
💬 Contactez-nous pour choisir la formule la plus adaptée à vos besoins !
🎯 Ne manquez pas cette belle opportunité de gagner en visibilité cet été !

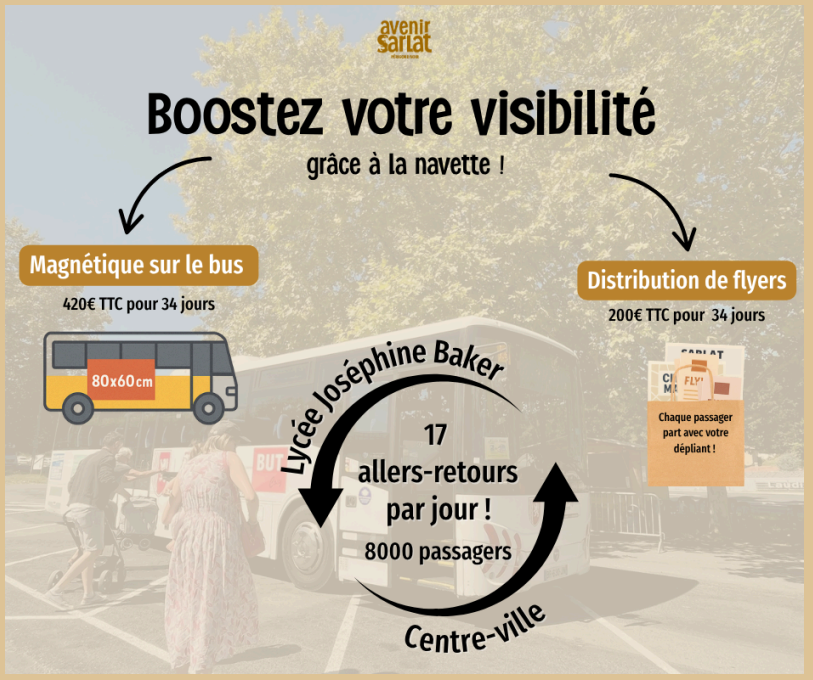

La Navette qui permet l'acheminement des touristes du parking du **Lycée Joséphine Baker au centre ville** reprendra du service **du mardi 15 juillet au samedi 25 août inclus.**

De l'Animation en Soirée pour vos Centre-Ville !

- **Les Marchés Nocturnes** du jeudi soir auront lieu du 25 juin au 27 août inclus pour 10 dates.
- **Commerce en Fête** les 5 et 6 août revient avec un nouveau format plus festif.
- **Les Marchés des Créateurs** du lundi soir débuteront pour 6 dates le 20 juillet jusqu'au 24 aout inclus, Place du 14 juillet.

RAPPEL : Venez assister à nos réunions de Bureau !

Participez à nos réunions de bureau !
Venez échanger, proposer vos idées et découvrir les projets en cours lors de nos réunions de bureau.

Ces temps de rencontre sont l'occasion de contribuer activement à la dynamique du réseau et au développement du commerce à Sarlat.

📅 Prochaine réunion : 19 mai 2026 à 8h00
📍 City Zen – 432 avenue de Thiers, 24200 Sarlat
Ensemble, faisons vivre et grandir nos projets !
👉 Pour vous inscrire : **contact@avenirsarlat.fr**

🌸 Fête des Mères : boostez votre visibilité avec la Carte Privilège !

À l'occasion de la Fête des Mères, une campagne spéciale Carte Privilège sera lancée pour promouvoir les achats locaux et mettre en avant les commerces participants.

🎯 Une belle opportunité pour :

- Valoriser vos offres et idées cadeaux
- Attirer davantage de clients
- Dynamiser vos ventes
- Fidéliser votre clientèle

📣 Profitez de cette opération pour renforcer votre visibilité lors d'un temps fort commercial !

Une question ? Contactez nous !😊

Suivez nous 🤩

Avenir Sarlat
Maison de l'Emploi, Place Marc Busson
24200 Sarlat
contact@avenirsarlat.fr
06.72.46.89.28